

PIANTA

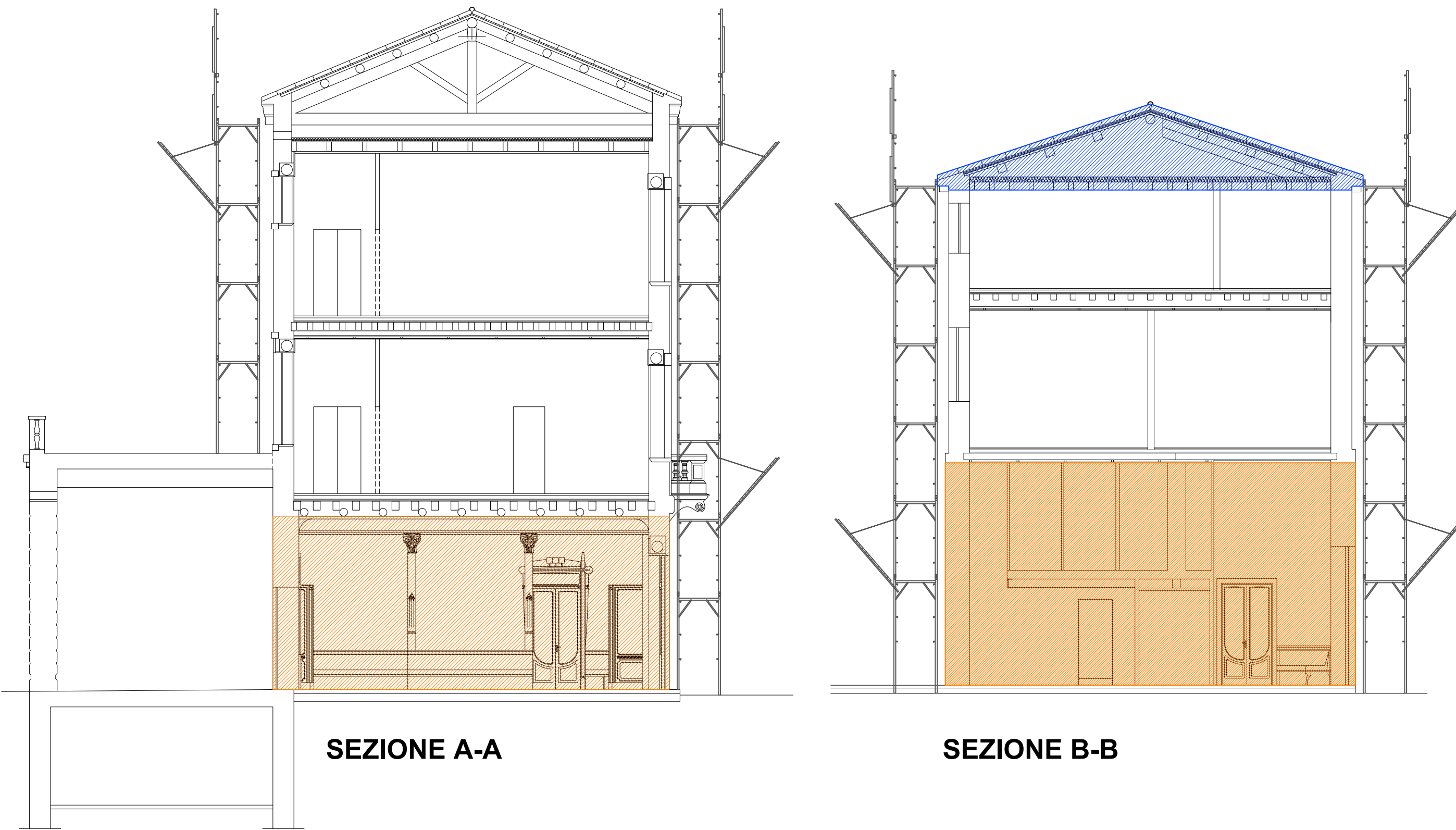

SEZIONE A-A

SEZIONE B-B

DESCRIZIONE FASE 3

Nella terza fase, la quale prevede il lavori in quota sul tetto parte bassa, prevede il ponteggio anche nel corpo di fabbrica posto a sud con idoneo P.I.M.U.S. a cura dell'impresa esecutrice. Le due ditte esecutrici non hanno contatti all'interno dell'area di cantiere; si ipotizza la contemporanea presenza nel fabbricato di n. 2 imprese.

Impresa A: lavorazioni previste per quanto concerne i lavori di ristrutturazione Caffè Borsa al piano terra: demolizioni pavimenti, sottofondi, lavori interni.

Impresa B: LAVORI SU TETTO PARTE BASSA. demolizione dei controsoffitti al piano secondo posti a un'altezza di 2.70 ml dal 2° solaio, mediante l'utilizzo di ponteggi per portarsi in quota. Il C.S.P., all'interno del P.S.C., richiede all'impresa B il piano delle demolizioni: è stato appurato che la struttura risulta del sottotetto risulta "pesante" da un punto di vista del materiale utilizzato, ragion per cui dovrà essere espletata la modalità delle demolizioni. Una volta demoliti i controsoffitti e caricati nel container posto nella zona di pertinenza dell'impresa B, si procederà con la costruzione dell'impalcato di sottotetto con travi in legno lamellare e assito sempre con l'ausilio di ponteggio. Viene iniziato e terminato in questa fase il restauro del tetto della parte bassa.

COMUNE DI LONIGO PROVINCIA DI VICENZA

PROGETTO PER LA VALORIZZAZIONE DEI LOCALI STORICI
CAFFE' BORSA
proposta *FINANZA DI PROGETTO*
ai sensi dell'art. 183 comma 15 D. Lgs. n.50/2016
CON RESTAURO GENERALE DEL COMPLESSO EDILIZIO

Data: Giugno 2017 Scala: 1:100

ELABORATO GRAFICO CANTIERIZZAZIONE
TAVOLA 03

FASE A3	COMMITTENTE: Comune di Lonigo
	PROMOTORE: Costituendo <i>R.T.I.</i> (raggruppamento temporaneo imprese)
	PROGETTISTA:

Studio di Architettura
Arch. Giorgio Casella
archistudio.cf@gmail.com
Via Dalmazia, 6
36045 Lonigo (VI)
tel./fax 0444 436438
E-mail: archistudio.cf@gmail.com
P.E.C.: giorgio.casella@archiworldpec.it
C.S.P.: Geom. Riccardo Pasquato